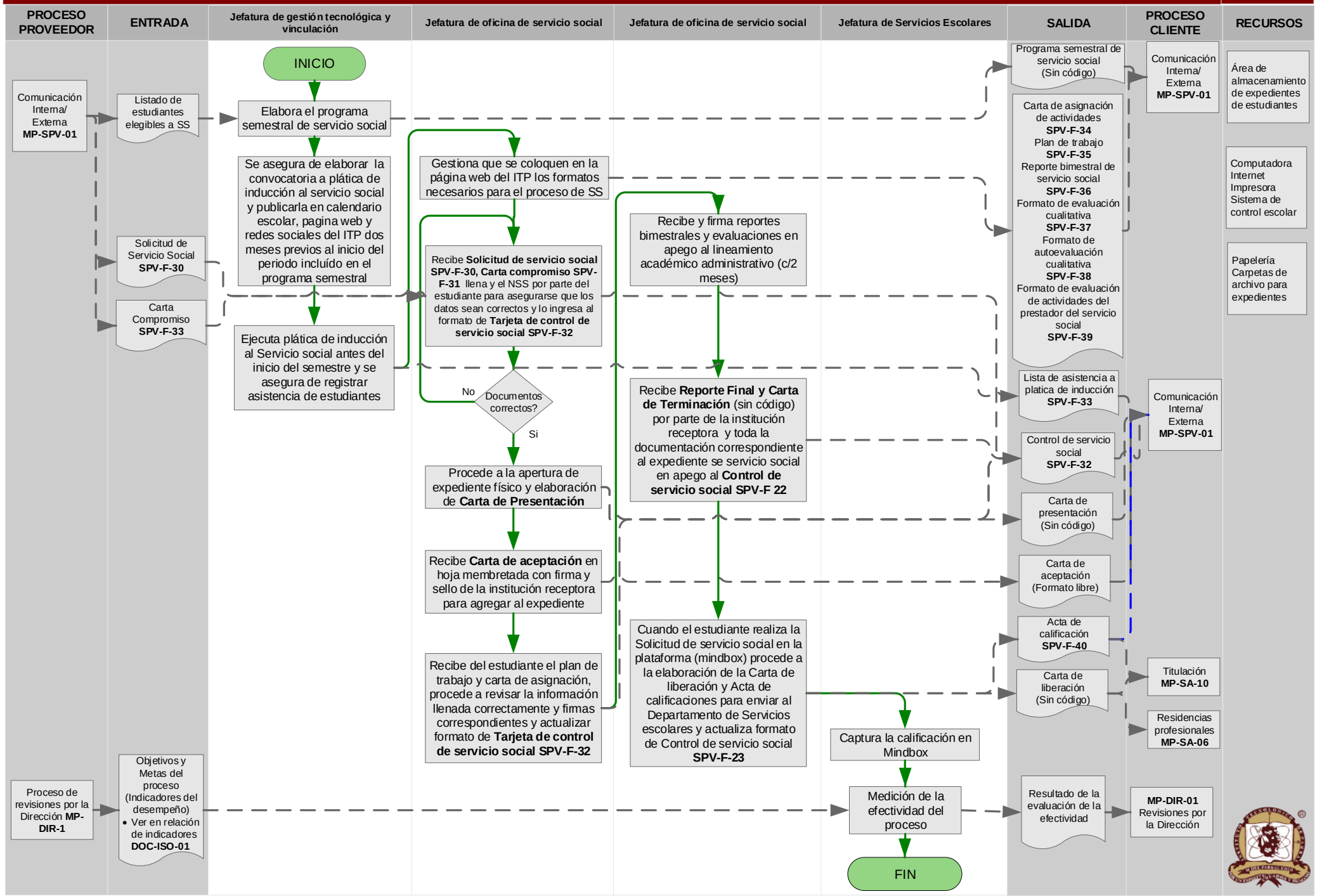CÓDIGO: MP-SPV-03	FECHA: 03/07/2024	NOMBRE: Servicio Social	ELABORÓ: Abigail Salgado Monárrez
OBJETIVO: Establecer los lineamientos para la realización y acreditación del servicio social por parte de las/los estudiantes del Instituto Tecnológico de Parral			**APROBÓ:** Jesús Armando Sáenz Abascal
ALCANCE: Aplica a todos los estudiantes del ITParral que cumplan con los requisitos determinados en el Lineamiento académico administrativo e incluye actividades desde la elaboración del listado de aspirantes, el desarrollo de la platica de servicio social, recepción de solicitud, hasta la ejecución y entrega de calificaciones correspondientes.			**PÁG:** 1 **REV:** 1