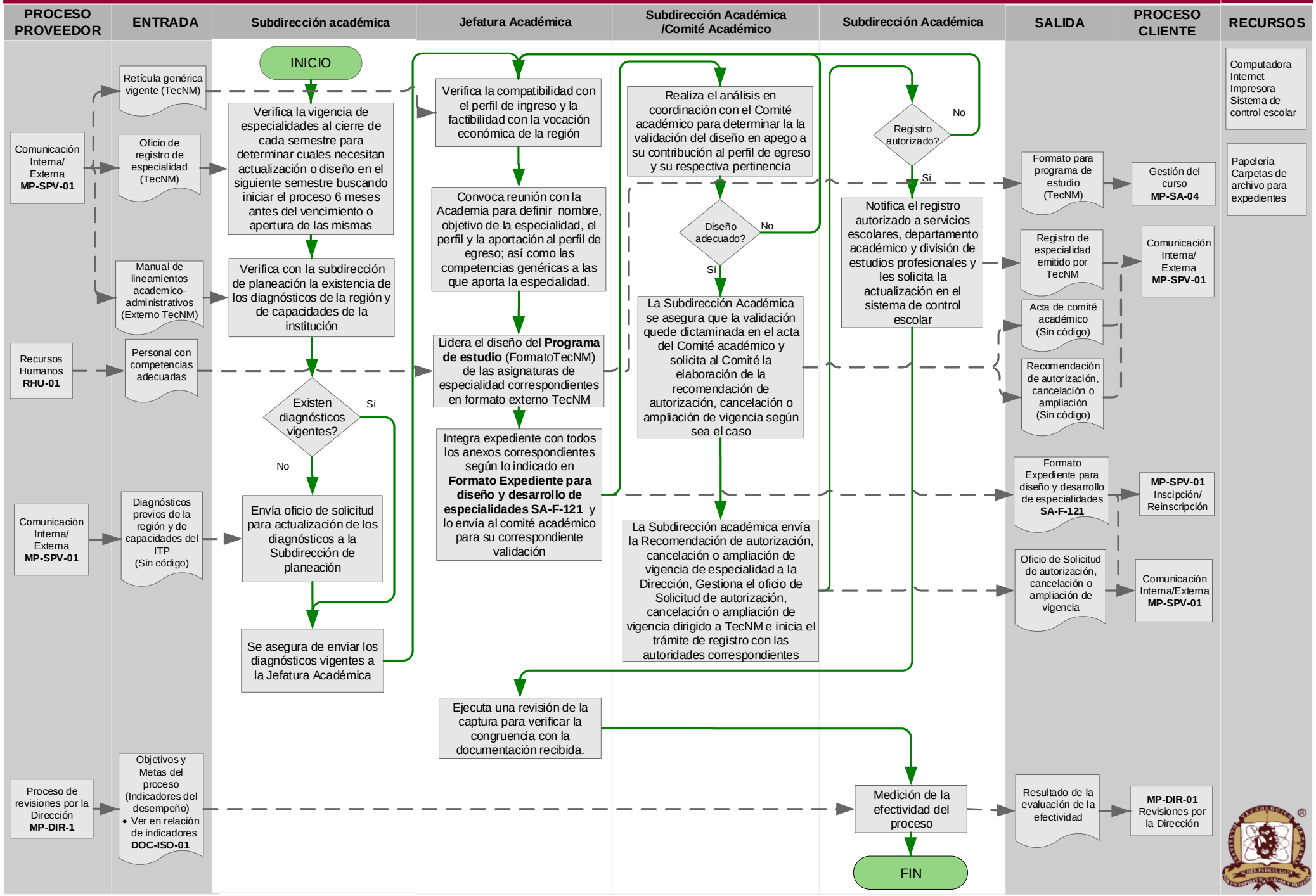CÓDIGO: MP-SA-12	FECHA: 24/06/2024	NOMBRE: Proceso de Diseño y desarrollo de especialidades	ELABORÓ: Alondra Baca, Melva Noriz, Humberto Rodriguez, Bertha Nuñez, Ana Aguilera
OBJETIVO: Establecer los lineamientos para la integración de especialidades en los procesos formativos para estudiantes del ITP.			APROBÓ: Laura Sánchez Herrera
ALCANCE: Incluye actividades relevantes para la definición, el diseño de especialidades, los trámites de autorización y registro de las mismas ante las instancias de TecNM.			PÁG: 1 / REV: 1